

Como instalar o bot do YouTube

Pré-requisitos

É necessário baixar o bot, que se encontra na aba de Arquivos. Além disso, é preciso ter acesso total a conta do YouTube do cliente.

Instalação

- Primeiramente, crie uma pasta no Disco C chamada de VLYouTubeIntegrator e coloque os arquivos baixados neste local;
- Para cada profile que terá uma live, criar uma cópia do arquivo title_client_secrets.json e trocar o *title* pelo título base da transmissão;

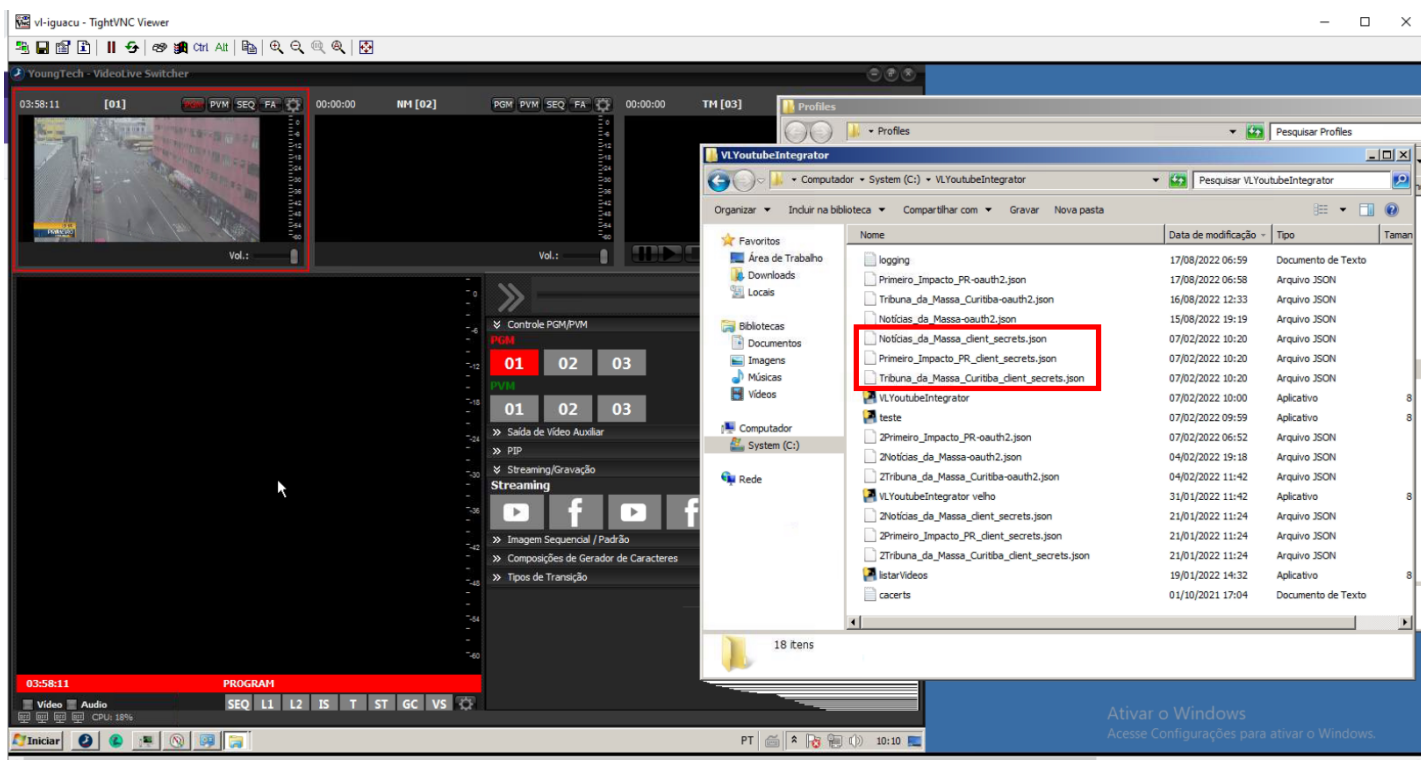

- Abra o terminal e entre na pasta onde os arquivos se encontram (com o PowerShell é mais fácil);
- Digite o seguinte comando:

```
.\VLYoutubeIntegrator.exe --title="título base da live" --complement=" - dado que sempre muda" --noauth_local_webserver
```

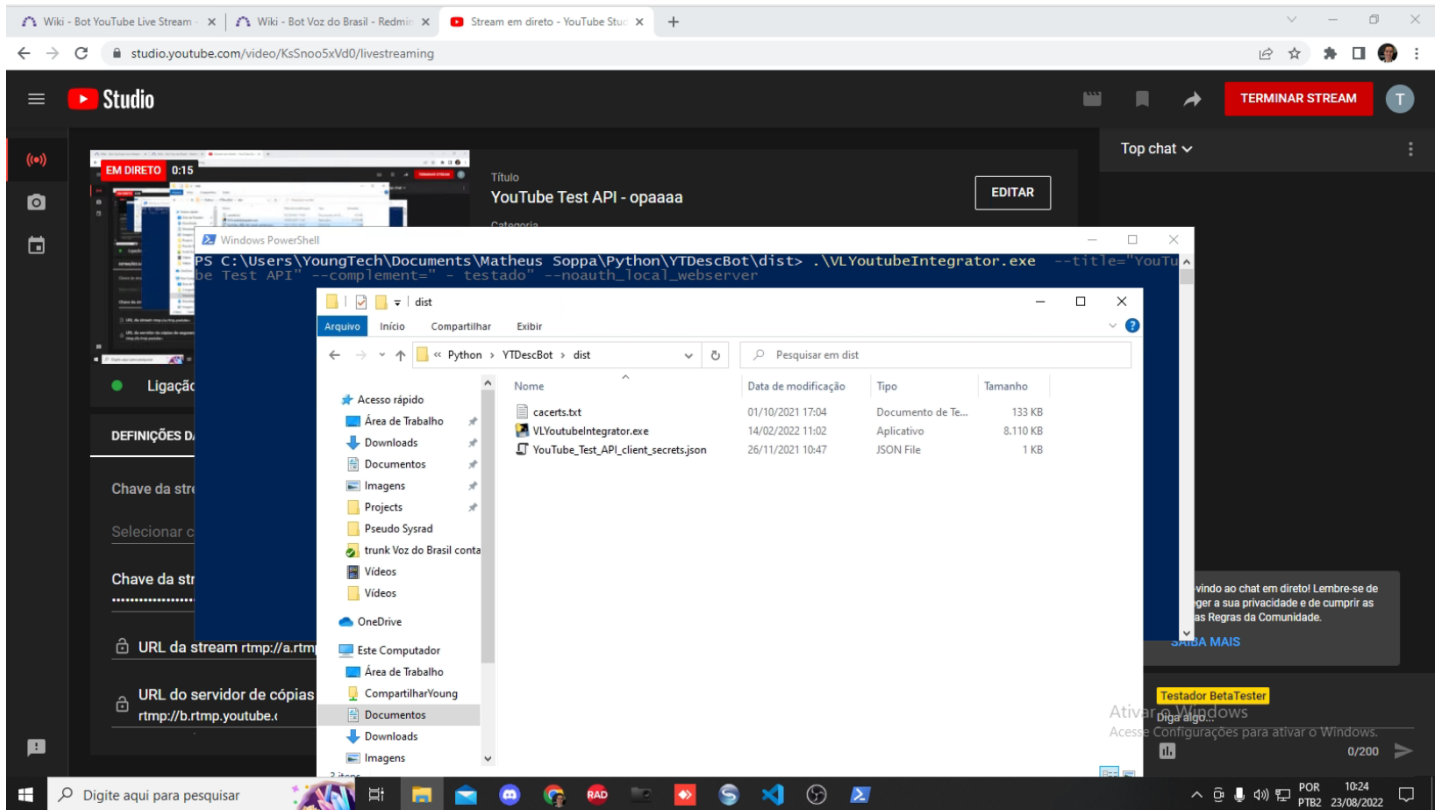

- Copie o link informado e cole no browser em que a conta esteja logada;

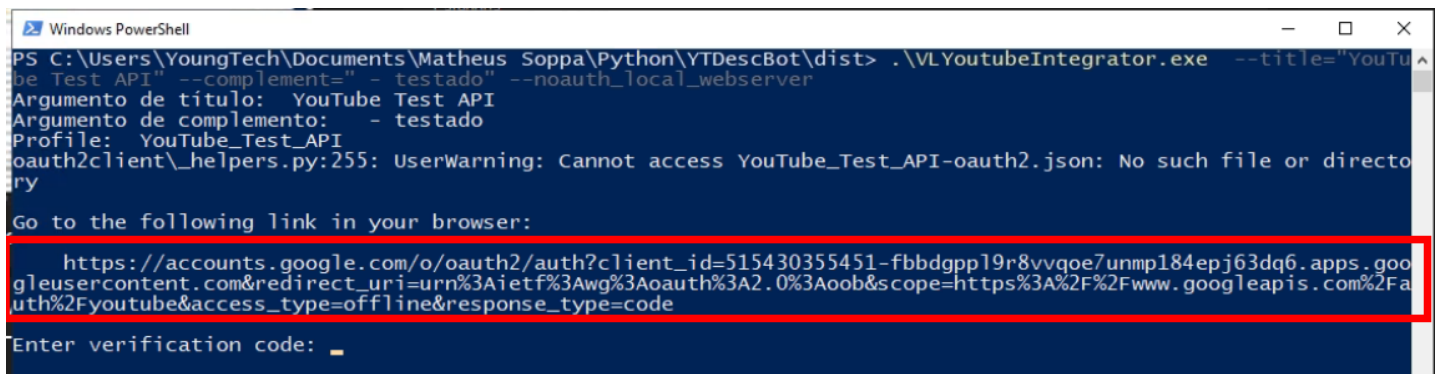



- Confirme cada uma das próximas etapas;

Wiki - Bot YouTube Live Stream x Wiki - Bot Voz do Brasil - Redmi x Stream em direto - YouTube Stu x Fazer login nas Contas do Googl x

accounts.google.com/o/oauth2/auth/oauthchooseaccount?client_id=515430355451-fbbdgppl9r8vvqoe7unmp184epj63dq6.apps.googleusercontent.com&redirect_uri=urn%3Aietf%3Aawg%3Aoauth%3...

Fazer login com o Google

Escolha uma conta
para prosseguir para
[Bot de Descrição do YouTube](#)

-  **Matheus Soppa Geremias**
suppersoppa@gmail.com
-  **Testador BetaTester**
supperbetatester@gmail.com
-  Usar outra conta

Português (Brasil) Ajuda Privacidade Termos

Ativar o Windows
Acesse Configurações para ativar o Windows.

Digite aqui para pesquisar

POR 10:25
PTB2 23/08/2022



A Google não validou esta app

Foi-lhe concedido acesso a uma app que está atualmente a ser testada. Só deve continuar se conhecer [o programador](#) que lhe enviou o convite.

Continuar **Voltar para a segurança**

Português (Portugal) Ajuda Privacidade Termos

A app Bot de Descrição do YouTube pretende aceder à sua Conta Google

 superbetatester@gmail.com

Quando permitir este acesso, a app **Bot de Descrição do YouTube** vai poder

 Gerir a conta do YouTube. [Saiba mais](#)

Certifique-se de que confia em Bot de Descrição do YouTube

Pode estar a partilhar informações confidenciais com este site ou app. Pode sempre consultar ou remover o acesso na sua [Conta Google](#).

Saiba como a Google ajuda a [partilhar dados em segurança](#).

Consulte a [Política de Privacidade](#) e os [Termos de Utilização](#) da app Bot de Descrição do YouTube.

Cancelar

Continuar

- Copie o código informado no final e cole no terminal.

Certifique-se de que confia na app Bot de Descrição do YouTube

 A app Bot de Descrição do YouTube está a solicitar acesso à sua Conta Google. Para proteger a sua conta, apenas continue se conhecer e confiar nesta app.

Inicie sessão ou forneça acesso à app Bot de Descrição do YouTube

Para iniciar sessão ou fornecer acesso:

1. Copie o código de autorização da secção Código de autorização.
2. Navegue para a app Bot de Descrição do YouTube.
3. Cole o código de autorização no ecrã da app Bot de Descrição do YouTube.

Código de autorização

Copie este código, mude para a sua aplicação e cole-o aí:

4/1AdQt8qjWj1RXT7z9QUzR2XSCEBmTAMLErJnf41KfFq1SGF0EW8KQD1JTYkY 

Não inicie sessão nem forneça acesso à app Bot de Descrição do YouTube

Se não quer continuar, feche esta janela.

```
Windows PowerShell
PS C:\Users\YoungTech\Documents\Matheus Soppa\Python\YTDescBot\dist> .\VLYoutubeIntegrator.exe --title="YouTube Test API" --complement=" - testado" --noauth_local_webserver
Argumento de título: YouTube Test API
Argumento de complemento: - testado
Profile: YouTube_Test_API
oauth2client\_helpers.py:255: UserWarning: Cannot access YouTube_Test_API-oauth2.json: No such file or directory
Go to the following link in your browser:
https://accounts.google.com/o/oauth2/auth?client_id=515430355451-fbbdgpp19r8vvgoe7unmp184epj63dq6.apps.googleusercontent.com&redirect_uri=urn%3Aietf%3Aawg%3Aoauth%3A2.0%3Aaob&scope=https%3A%2F%2Fwww.googleapis.com%2Fauth%2Fyoutube&access_type=offline&response_type=code
Enter verification code: 4/1AdQt8qjWj1RXT7z9QUzR2XSCEBmTAMLErJnf41KfFq1SGF0EW8KQD1JTYkY
Authentication successful.
Vídeos encontrados:
Título: YouTube Test API - opaaaa
Título do vídeo com id KsSnoo5xVd0 atualizado com sucesso.
PS C:\Users\YoungTech\Documents\Matheus Soppa\Python\YTDescBot\dist>
```

Pós-instalação

- Para testar, entre no painel de controle da transmissão no YouTube, digite o comando abaixo, dê um refresh na página e verifique se mudou o título (lembre de voltar ao título que estava antes);

```
.\VLYoutubeIntegrator.exe --title="título base da live" --complement=
```

" - dado que sempre muda "

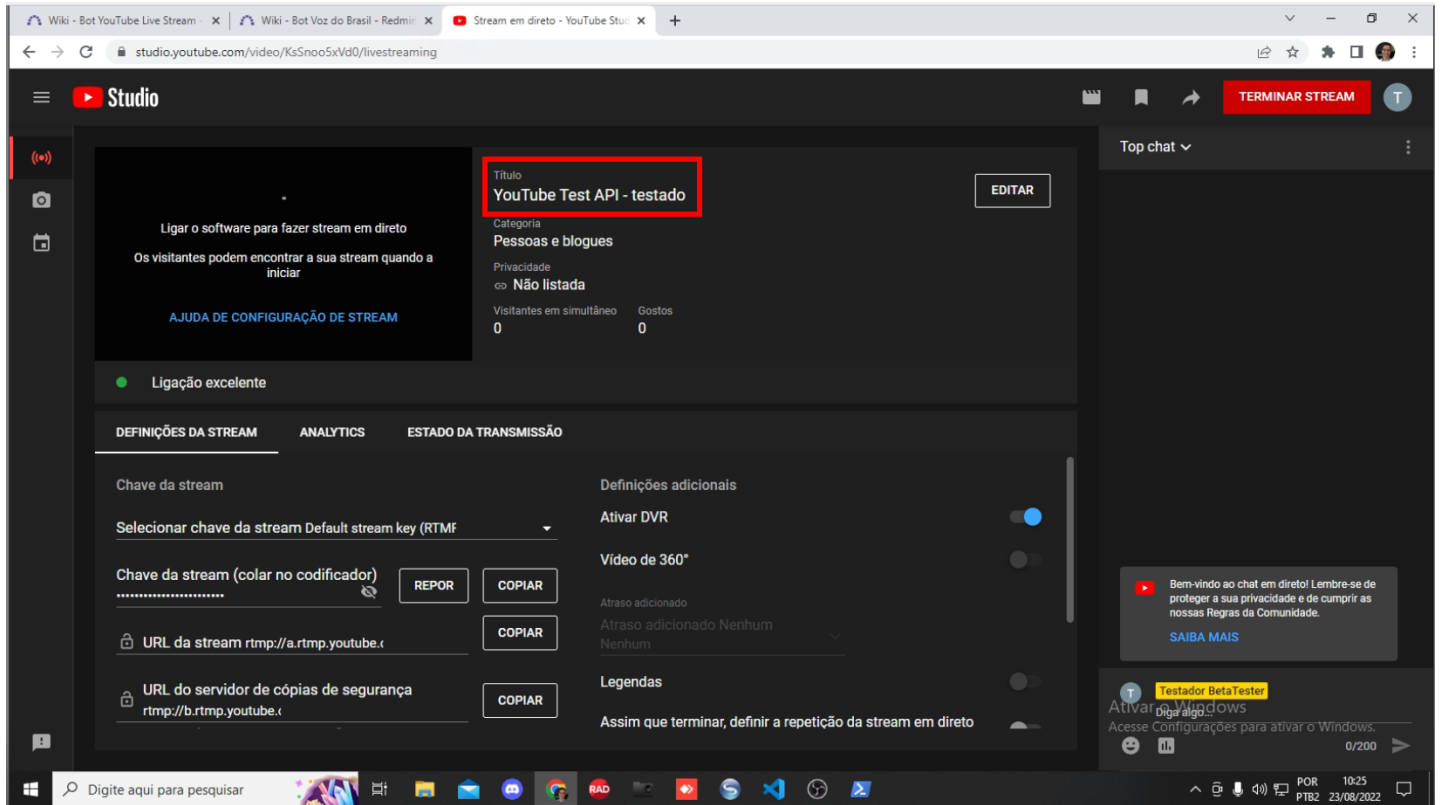

- Tome um café para relaxar um pouco.

Arquivos

Código.png	184 KB	23/08/2022	Matheus Soppa
Comando.png	403 KB	23/08/2022	Matheus Soppa
Link.png	189 KB	23/08/2022	Matheus Soppa
Final.png	344 KB	23/08/2022	Matheus Soppa
Login.png	204 KB	23/08/2022	Matheus Soppa
Pasta.png	596 KB	23/08/2022	Matheus Soppa
Seguranca1.png	66,5 KB	23/08/2022	Matheus Soppa
Seguranca2.png	139 KB	23/08/2022	Matheus Soppa
Terminal.png	243 KB	23/08/2022	Matheus Soppa